

**Zarządzenie nr 28/2020**  
**Nadleśniczego Nadleśnictwa Krotoszyn**  
**z dnia 20.08 2020 r.**

(Znak sprawy: N.0210.28.2020.Z)

**w sprawie udostępnienia obiektów rekreacyjno – turystycznych liniowych ( szlaki turystyczne piesze, rowerowe ,konne oraz ścieżka edukacyjna, zlokalizowanych w zasięgu terytorialnym Nadleśnictwie Krotoszyn**

Na podstawie art. 35 ust. 1 ustawy z dnia 28 września 1991 r. o lasach (t.j. Dz. U. z 2020 r. poz. 6 z późn. zm.), § 22 ust. 3 Statutu Państwowego Gospodarstwa Leśnego Lasy Państwowe, stanowiącego załącznik do Zarządzenia nr 50 Ministra Ochrony Środowiska, Zasobów Naturalnych i Leśnictwa z 18 maja 1994 r. w sprawie nadania Statutu Państwowemu Gospodarstwu Leśnemu Lasy Państwowe, zarządza się co następuje:

§ 1

1. W skład obiektów rekreacyjno – turystycznych liniowych zlokalizowanych w zasięgu terytorialnym Nadleśnictwa Krotoszyn wchodzi:
  - 1) szlaki turystyczne piesze,
  - 2) szlaki turystyczne rowerowe,
  - 3) szlaki turystyczne konne,
  - 4) ścieżka edukacyjna.
2. Dokładne położenie i przebieg w terenie obiektów wymienionych w ust. 1 określa się poprzez ich oznakowanie w terenie znakami albo tabliczkami informacyjnymi.
3. Wykaz obiektów określonych w ust. 1 zawiera załącznik nr 1 do zarządzenia.

§ 2

Wprowadza się do stosowania regulaminy korzystania z miejsc wskazanych w §1 w brzmieniu stanowiącym załączniki 2-4 do niniejszego zarządzenia.

§ 4

Za wszelkie zdarzenia i wypadki w obrębie obiektów rekreacyjno – turystycznych ponoszą odpowiedzialność ich użytkownicy lub organizator turystyki.

§ 5

1. Zarządzenie podlega ogłoszeniu na stronie internetowej Nadleśnictwa Krotoszyn, w Biuletynie Informacji Publicznej oraz poprzez jego umieszczenie na tablicach znajdujących się na obiektach.
2. Zarządzenie wchodzi w życie z dniem podpisania.

1. Wykaz obiektów rekreacyjno – turystycznych liniowych zlokalizowanych w zasięgu terytorialnym Nadleśnictwa Krotoszyn :

a) Szlaki turystyczne piesze i rowerowe

- żółty „Krotoszyn- Sulmierzyce”
- zielony „Krotoszyn – Zduny”
- czerwony „Krotoszyn – Baszków”
- żółty „Odolanów – Kuroch”
- zielony „ Krotoszyńskie Dąbrowy”
- czarny „ Wokół Krotoszyna”
- czerwony „ Dookoła powiatu Ostrowskiego”
- niebieski „ Ostrów – Moja Wola”
- niebieski „ Czempiń –Kobylin”
- Czarny „ Dojazdowy” – Ostrów Wlkp. –Przybysławice
- żółty „ Jarocin – Gola”
- zielony „ Leszno – Kobylin”
- czerwony „ Ostrów Wlkp. – Kotłów”
- zielony „ Ołobok – Odolanów”
- czarny „ Przygodzice – Dębница”
- zielony „ Trans wielkopolska Trasa Rowerowa”
- zielony „ Ziemiański Szlak Rowerowy”

b) Szlaki turystyczne konne

- „ Konno Obszarami Natury Przez Wzgórza i Doliny „ – Pętla Przygodzicka

c) Ścieżka edukacyjna

- „ Ekologiczna Ścieżka Przyrodnicza Rezerwat Przyrody Mszar Bogdaniec- Rezerwat Przyrody Baszków – Piaski”

2. Przybliżona lokalizacja obiektów liniowych znajduje się na załączonej mapie. Dokładne położenie i przebieg wynika z oznakowania przebiegu szlaku albo ścieżki w terenie.

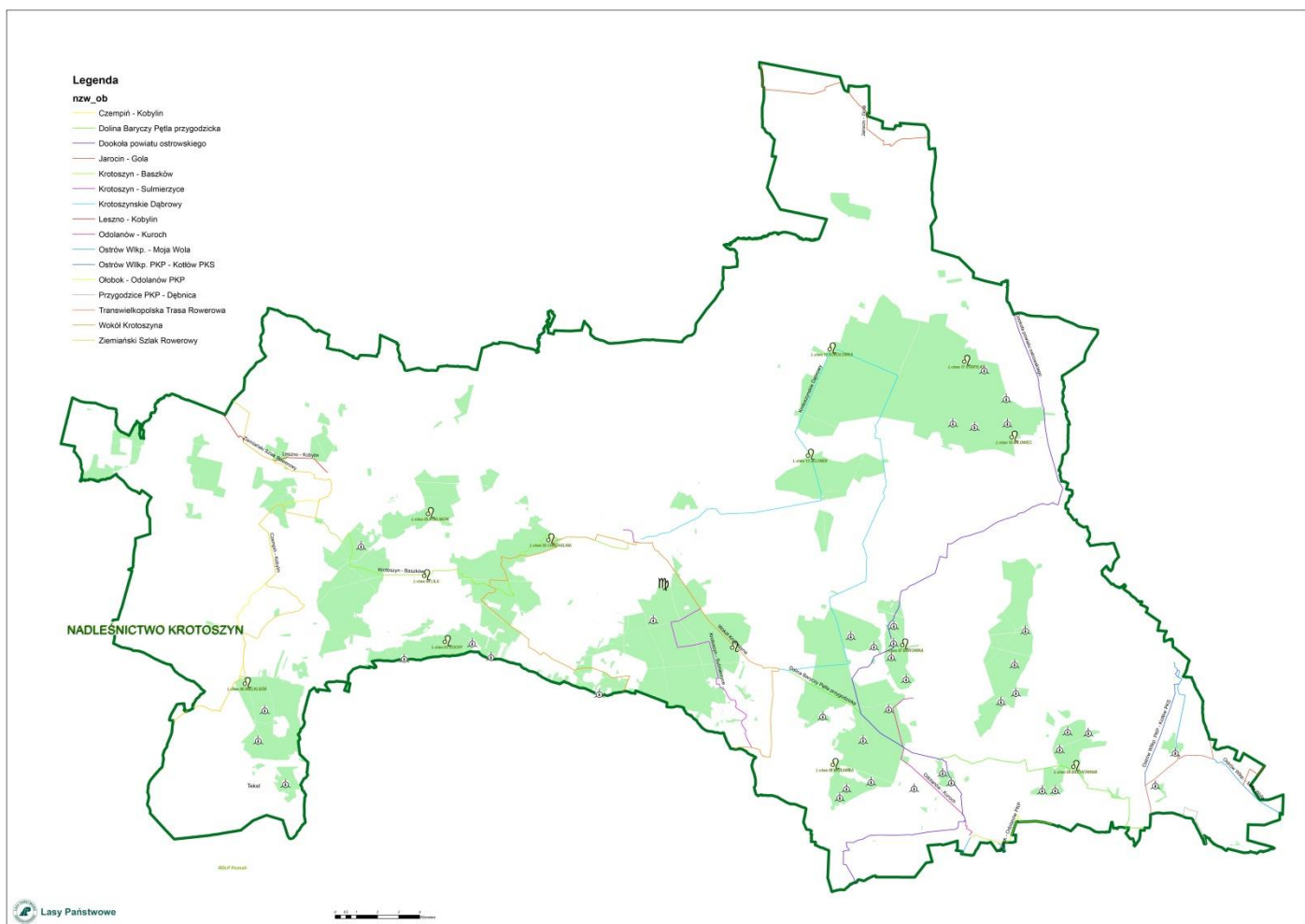

## Regulamin szlaków turystycznych znajdujących się na terenie Nadleśnictwa Krotoszyn

1. Szlaki turystyczne (zwane dalej szlakami lub obiektami liniowymi) znajdują się na terenie administrowanym przez Nadleśnictwo Krotoszyn. Pod pojęciem szlaków turystycznych rozumie się szlaki rowerowe i piesze wraz z istniejącą infrastrukturą (np. wiaty, kosze na śmieci, ławki, gry terenowe, tablice ).
2. Przed rozpoczęciem korzystania ze szlaków należy bezwzględnie zapoznać się z regulaminem oraz obowiązującymi przepisami dotyczącymi korzystania z obszarów leśnych.
3. Korzystanie z obiektów liniowych jest równoznaczne z akceptacją niniejszego regulaminu.
4. Szlaki turystyczne przeznaczone są do rekreacji i wypoczynku turystów.
5. Organizatorem turystyki pieszej i rowerowej na terenie Nadleśnictwa Krotoszyn nie jest Państwowe Gospodarstwo Leśne Lasy Państwowe. Za ewentualne wypadki na szlaku odpowiada organizator.
6. Wykorzystanie szlaków do organizacji wydarzeń masowych (np. rajdów, zawodów) wymaga każdorazowo pisemnej zgody Nadleśnictwa Krotoszyn. Adres e-mail do kontaktu [krotoszyn@poznan.lasy.gov.pl](mailto:krotoszyn@poznan.lasy.gov.pl) (podania zawierające m.in. opis przedsięwzięcia, termin, ilość uczestników, dane do kontaktu składane z co najmniej 7-dniowym wyprzedzeniem).
7. Uprawianie turystyki pieszej i rowerowej dopuszcza się jedynie na wyznaczonych i oznakowanych drogach, trasach i na terenach ku temu przeznaczonych (oznaczenie zgodne ze wzorami PTTK) .
8. Szlaki turystyczne w całości lub części mają charakter terenowy i nie posiadają specjalnych przystosowań zwiększających bezpieczeństwo, dlatego też należy zachować na nich szczególną ostrożność. Wzdłuż szlaków mogą rosnąć rośliny trujące. W przypadku ich spożycia należy niezwłocznie skontaktować się z najbliższym lekarzem.
9. Każdy użytkownik dorosły korzysta ze szlaków na własną odpowiedzialność, a dzieci – na odpowiedzialność opiekuna.
10. *skreślony*
11. Ze względów bezpieczeństwa zaleca się niezbaczenie z wyznaczonych szlaków.
12. Zarówno poszczególne odcinki szlaków, jak i całe szlaki mogą być okresowo zamykane z powodu prowadzenia prac leśnych lub innych ważnych względów, np. pojawienia się groźnych chorób czy dzikich zwierząt. Będą one wówczas oznaczone tablicami ZAKAZ WSTĘPU, czerwoną chorągiewką lub w inny czytelny sposób. Naruszenie tego zakazu związane jest z odpowiedzialnością określoną treścią przepisów prawa.
13. Należy pamiętać, że na szlakach mogą pojawić się przeszkody powstałe w sposób naturalny, bez wiedzy administracji leśnej, jak np. złomy, wywroty, konary złamane (zwisające) okiścią, wichurą, piorunem, drzewa ścięte przez bobry. Wszelkiego rodzaju zdarzenia, które zagrażają ruchowi turystycznemu, winny być w miarę możliwości zgłaszane administracji nadleśnictwa tel. 62-7253268, email [krotoszyn@poznan.lasy.gov.pl](mailto:krotoszyn@poznan.lasy.gov.pl).
14. Na odcinkach szlaków, na których może dojść do spotkania z pojazdami kołowymi, obowiązują ogólne przepisy ruchu drogowego.
15. Na terenie leśnych odcinków szlaków obowiązuje przestrzeganie zakazów wynikających z art.29 i 30 ustawy o lasach, w tym:
  - a. zanieczyszczania gleby i wód;
  - b. zaśmiecania;
  - c. rozkopywania gruntów;
  - d. niszczenia grzybów oraz grzybni;
  - e. niszczenia lub uszkodzenia drzew, krzewów lub innych roślin;
  - f. niszczenia urządzeń i obiektów gospodarczych, turystycznych i technicznych oraz znaków i tablic;
  - g. zbierania płodów runa leśnego w oznakowanych miejscach zabronionych;
  - h. rozgarniania i zbierania ściółki;
  - i. wypasu zwierząt gospodarskich;
  - j. biwakowania poza miejscami wyznaczonymi przez właściciela lasu lub nadleśniczego
  - k. wybierania jaj i piskląt, niszczenia lęgowisk i gniazd ptasich, a także niszczenia legowisk, nor i mrowisk;
  - l. płoszenia, ścigania, chwytania i zabijania dziko żyjących zwierząt;
  - m. puszczenia psów luzem;
  - n. hałasowania oraz używania sygnałów dźwiękowych, z wyjątkiem przypadków wymagających wszczęcia alarmu.

Ruch pojazdem silnikowym, zaprzęgowym i motorowerem w lesie dozwolony jest jedynie drogami publicznymi, natomiast drogami leśnymi jest dozwolony tylko wtedy, gdy są one oznakowane drogowskazami dopuszczającymi ruch po tych drogach. Nie dotyczy to osób niepełnosprawnych poruszających się pojazdami przystosowanymi do ich potrzeb. Postój wspomnianych pojazdów na drogach leśnych jest dozwolony wyłącznie w miejscach oznakowanych.

W lasach oraz na terenach śródleśnych, jak również w odległości do 100 m od granicy lasu, zabrania się:

- a) rozniecania ognia poza miejscami wyznaczonymi do tego celu przez właściciela lasu lub nadleśniczego;
  - b) korzystania z otwartego płomienia;
  - c) wypalania wierzchniej warstwy gleby i pozostałości roślinnych.
16. Za niezastosowanie się do jakiegokolwiek punktu niniejszego regulaminu zostanie nałożona na turystę grzywna w wysokości ustalonej przez Straż Leśną, a ponadto turysta może zostać poproszony o opuszczenie terenu, na którym obowiązują zasady wynikające z niniejszego regulaminu pod rygorem wezwania służb porządku publicznego.
  17. Prosimy o zgłaszanie wszelkich uszkodzeń infrastruktury szlaków do Nadleśnictwa Krotoszyn (e-mail [krotoszyn@poznan.lasy.gov.pl](mailto:krotoszyn@poznan.lasy.gov.pl)).
  18. Każda osoba, która zauważyła ogień w lesie, ma obowiązek niezwłocznego poinformowania Straży Pożarnej (tel: 998 lub 112).
  19. Biwakowanie, parkowanie samochodów i palenie ognisk może się odbywać tylko w miejscach do tego przeznaczonych, z zachowaniem szczególnej ostrożności, oraz wiąże się z przestrzeganiem innych regulaminów, a także przepisów powszechnie obowiązujących w tym zakresie pod rygorem negatywnych skutków wynikających z ich zapisów.
  20. Kolory tras nie oznaczają trudności technicznych i kondycyjnych, ani długości tras.
  21. Administrator szlaków lub zarządca dróg nie ponoszą żadnej odpowiedzialności za szkody i wypadki spowodowane jakością i stanem technicznym nawierzchni.
  22. Obszar obiektów liniowych może być monitorowany.
  23. Administrator danych osobowych - Główny Inspektor Straży Leśnej przywiązuje szczególną wagę do poszanowania Państwa prywatności dokłada wszelkich starań, by zapewnić bezpieczeństwo danych osobowych przetwarzanych w związku z realizowanymi przez siebie zadaniami w zakresie zapobiegania i zwalczania przestępczości.
- Przetwarzanie Państwa danych odbywa się zgodnie z obowiązującymi w tym zakresie przepisami, w szczególności ustawy z dnia 14 grudnia 2018 r. o ochronie danych osobowych przetwarzanych w związku z zapobieganiem i zwalczaniem przestępczości (Dz. U. z 2019 r. poz. 125).
- a) Administratorem Pani/Pana danych osobowych jest Główny Inspektor Straży Leśnej z siedzibą w Warszawie przy ul. Grójeckiej 127, 02-124 Warszawa, tel. 22 – 589-82 -14; e-mail: [udodo@lasy.gov.pl](mailto:udodo@lasy.gov.pl)
  - b) Administrator wyznaczył Inspektora ochrony danych, z którym można kontaktować się w sprawie Pana/Pani danych osobowych kierując korespondencję na adres siedziby Administratora telefonicznie - 668 489 563 lub za pośrednictwem poczty elektronicznej na adres: [udodo@lasy.gov.pl](mailto:udodo@lasy.gov.pl)
  - c) Wszelkie informacje związane z danymi osobowymi można uzyskać, kontaktując się z Nadleśnictwem Krotoszyn nr telefonu: 62-7253268 lub pisząc na adres mailowy: [krotoszyn@poznan.lasy.gov.pl](mailto:krotoszyn@poznan.lasy.gov.pl)
  - d) Pani/Pana dane osobowe mogą być przetwarzane w celu rozpoznawania, zapobiegania, wykrywania i zwalczania czynów zabronionych na zasadach określonych w ustawie z dnia 14 grudnia 2018 r. o ochronie danych osobowych przetwarzanych w związku z zapobieganiem i zwalczaniem przestępczości.
  - e) Podstawą prawną przetwarzania danych osobowych przez Głównego Inspektora Straży Leśnej są przepisy ustawy z dnia 28 września 1991 r. lasach, w szczególności jej art. 45 ust. 1 pkt 3, art. 47 oraz art. 48a.
  - f) Państwa dane przetwarzane we wskazanych powyżej celach mogą być przechowywane przez okres niezbędny dla realizacji celu, w jakim zostały zebrane, nie dłużej niż 10 lat, chyba, że przepis prawa stanowi inaczej.
  - g) Państwa dane osobowe mogą być ujawniane organom publicznym, a także podmiotom współpracującym z Głównym Inspektorem Straży Leśnej, takim jak inne jednostki

organizacyjne Lasów Państwowych, kancelariom prawnym, podmiotom świadczącym usługi archiwizacji i obsługi serwisowej. Odbiorcy ci zobowiązani są również do należytej ochrony ujawnionych im danych osobowych.

- h) Państwa dane osobowe nie będą przekazywane odbiorcom w państwach trzecich.
- i) Osobie, której dane są przetwarzane w przypadku naruszenia jej praw przysługuje prawo wniesienia skargi do Prezesa Urzędu Ochrony Danych Osobowych będącego organem nadzorczym w rozumieniu przepisów ochrony danych osobowych. Skargę można wnieść za pośrednictwem elektronicznej skrzynki podawczej dostępnej na stronie: <https://www.uodo.gov.pl/pl/p/kontakt> e-mailem: [kancelaria@uodo.gov.pl](mailto:kancelaria@uodo.gov.pl) lub listownie: ul. Stawki 2, 00-193 Warszawa.
- j) Przysługuje Pani/Panu prawo żądania od administratora dostępu do swoich danych osobowych, sprostowania lub usunięcia danych osobowych lub ograniczenia przetwarzania danych osobowych na zasadach określonych w ustawie z dnia 14 grudnia 2018 r. o ochronie danych osobowych przetwarzanych w związku z zapobieganiem i zwalczaniem przestępczości w szczególności jej przepisów zawartych w artykule 21.

Numer alarmowy: 112

Pogotowie: 999

Straż Pożarna: 998

Policja: 997

Nadleśnictwo Krotoszyn 62-7253268

## Regulamin korzystania z Ekologicznej Ścieżki Przyrodniczej

1. Ścieżka edukacyjno-przyrodnicza (zwany dalej ścieżką lub obiektem liniowym) znajduje się na terenie administrowanym przez Nadleśnictwo Krotoszyn w Leśnictwie Rochy . Pod pojęciem ścieżki rozumie się obszar leśny wraz z udostępnioną infrastrukturą (tablice informacyjne, ławki, kosze, tablice, gry terenowe).
2. Przed rozpoczęciem korzystania ze ścieżki należy bezwzględnie zapoznać się z regulaminem oraz obowiązującymi przepisami dotyczącymi korzystania z obszarów leśnych.
3. Korzystanie z obiektu liniowego jest równoznaczne z akceptacją niniejszego regulaminu.
4. Ścieżka edukacyjno-przyrodnicza znajduje się w Leśnictwie Rochy przeznaczona jest do prowadzenia zajęć z edukacji przyrodniczo-leśnej oraz do rekreacji i wypoczynku turystów.
5. Ścieżka powstała z inicjatywy Powiatowego Centrum Edukacji Ekologicznej w Krotoszynie.
6. Za sprawność infrastruktury na trasie ścieżki odpowiada Nadleśnictwo Krotoszyn.
7. Organizatorem zajęć/turystyki pieszej na terenie nadleśnictwa Krotoszyn nie jest Państwowe Gospodarstwo Leśne Lasy Państwowe. Za ewentualne wypadki na ścieżce odpowiada organizator.
8. Turyści korzystają ze ścieżki na własny koszt i własną odpowiedzialność.
9. Wykorzystanie ścieżki do organizacji wydarzeń o charakterze masowym o liczbie uczestników większej od 300 (np. rajdów) wymaga każdorazowo pisemnej zgody Nadleśnictwa Krotoszyn. Adres e-mail do kontaktu [krotoszyn@poznan.lasy.gov.pl](mailto:krotoszyn@poznan.lasy.gov.pl) (podania zawierające m.in. opis przedsięwzięcia, termin, ilość uczestników, dane do kontaktu składane z co najmniej 7-dniowym wyprzedzeniem).
10. Ścieżka edukacyjno-przyrodnicza ma charakter terenowy i nie posiada specjalnych przystosowań zwiększających bezpieczeństwo, dlatego też należy zachować na niej szczególną ostrożność. Wzdłuż ścieżki mogą rosnąć rośliny trujące. W przypadku ich spożycia należy niezwłocznie skontaktować się z najbliższym lekarzem.
11. Każdy użytkownik dorosły korzysta ze ścieżki na własną odpowiedzialność, a dzieci – na odpowiedzialność opiekuna.
12. *skreślony*
13. Ze względów bezpieczeństwa zaleca się niezbaczenie ze ścieżki.
14. Zarówno poszczególne odcinki ścieżki, jak i cały obiekt liniowy mogą być okresowo zamykane z powodu prowadzenia prac leśnych lub innych ważnych względów, np. pojawienia się groźnych chorób czy dzikich zwierząt. Będą one wówczas oznaczone tablicami ZAKAZ WSTĘPU, czerwoną chorągiewką lub w inny czytelny sposób. Naruszenie tego zakazu związane jest z odpowiedzialnością określoną treścią przepisów prawa.
15. Należy pamiętać, że na ścieżce mogą pojawić się przeszkody powstałe w sposób naturalny, bez wiedzy administracji leśnej, jak np. złomy, wywroty, konary złamane (zwisające) okiścią, piorunem lub wichurą . Wszelkiego rodzaju zdarzenia, które zagrażają ruchowi pieszemu, winny być w miarę możliwości zgłaszane administracji nadleśnictwa tel. 62 725 32 68, email [krotoszyn@poznan.lasy.gov.pl](mailto:krotoszyn@poznan.lasy.gov.pl).
16. Na odcinkach ścieżki, na których może dojść do spotkania z pojazdami kołowymi, obowiązują ogólne przepisy ruchu drogowego.
17. Na terenie ścieżki obowiązuje przestrzeganie zakazów wynikających z art.29 i 30 ustawy o lasach, w tym:
  - a. zanieczyszczania gleby i wód;
  - b. zaśmiecania;
  - c. rozkopywania gruntów;
  - d. niszczenia grzybów oraz grzybni;
  - e. niszczenia lub uszkodzenia drzew, krzewów lub innych roślin;

- f. niszczenia urządzeń i obiektów gospodarczych, turystycznych i technicznych oraz znaków i tablic;
- g. zbierania płodów runa leśnego w oznakowanych miejscach zabronionych;
- h. rozgarniania i zbierania ściółki;
- i. wypasu zwierząt gospodarskich;
- j. biwakowania poza miejscami wyznaczonymi przez właściciela lasu lub nadleśniczego;
- k. wybierania jaj i piskląt, niszczenia lęgówisk i gniazd ptasich, a także niszczenia legowisk, nor i mrowisk;
- l. płoszenia, ścigania, chwytania i zabijania dziko żyjących zwierząt;
- m. puszczenia psów luzem;
- n. hałasowania oraz używania sygnałów dźwiękowych, z wyjątkiem przypadków wymagających wszczęcia alarmu.

Ruch pojazdem silnikowym, zaprzęgowym i motorowerem w lesie dozwolony jest jedynie drogami publicznymi, natomiast drogami leśnymi jest dozwolony tylko wtedy, gdy są one oznakowane drogowskazami dopuszczającymi ruch po tych drogach. Nie dotyczy to osób niepełnosprawnych poruszających się pojazdami przystosowanymi do ich potrzeb. Postój wspomnianych pojazdów na drogach leśnych jest dozwolony wyłącznie w miejscach oznakowanych.

W lasach oraz na terenach śródleśnych, jak również w odległości do 100 m od granicy lasu, zabrania się:

- a) rozniecania ognia poza miejscami wyznaczonymi do tego celu przez właściciela lasu lub nadleśniczego;
- b) korzystania z otwartego płomienia;
- c) wypalania wierzchniej warstwy gleby i pozostałości roślinnych.

15. Prosimy o zgłaszanie wszelkich uszkodzeń infrastruktury ścieżki do Nadleśnictwa Krotoszyn (e-mail [krotoszyn@poznan.lasy.gov.pl](mailto:krotoszyn@poznan.lasy.gov.pl)).

16. Za niezastosowanie się do jakiegokolwiek punktu niniejszego regulaminu zostanie nałożona na użytkownika grzywna w wysokości ustalonej przez Straż Leśną, a ponadto użytkownik może zostać poproszony o opuszczenie terenu, na którym obowiązują zasady wynikające z niniejszego regulaminu pod rygorem wezwania służb porządku publicznego.

17. Każda osoba, która zauważyła ogień w lesie, ma obowiązek niezwłocznego poinformowania Straży Pożarnej (tel: 998, 112).

18. Biwakowanie, parkowanie samochodów i palenie ognisk może się odbywać tylko w miejscach do tego przeznaczonych, z zachowaniem szczególnej ostrożności, oraz wiąże się z przestrzeganiem innych regulaminów, a także przepisów powszechnie obowiązujących w tym zakresie pod rygorem negatywnych skutków wynikających z ich zapisów.

19. Obszar obiektu liniowego może być monitorowany.

20. Administrator danych osobowych - Główny Inspektor Straży Leśnej przywiązując szczególną wagę do poszanowania Państwa prywatności dokłada wszelkich starań, by zapewnić bezpieczeństwo danych osobowych przetwarzanych w związku z realizowanymi przez siebie zadaniami w zakresie zapobiegania i zwalczania przestępczości.

Przetwarzanie Państwa danych odbywa się zgodnie z obowiązującymi w tym zakresie przepisami, w szczególności ustawy z dnia 14 grudnia 2018 r. o ochronie danych osobowych przetwarzanych w związku z zapobieganiem i zwalczaniem przestępczości (Dz. U. z 2019 r. poz. 125).

- a) Administratorem Pani/Pana danych osobowych jest Główny Inspektor Straży Leśnej z siedzibą w Warszawie przy ul. Grójeckiej 127, 02-124 Warszawa, tel. 22 – 589-82 -14; e-mail: [udodo@lasy.gov.pl](mailto:udodo@lasy.gov.pl)
- b) Administrator wyznaczył Inspektora ochrony danych, z którym można kontaktować się w sprawie Pana/Pani danych osobowych kierując korespondencję na adres siedziby



Administradora telefonicznie - 668 489 563 lub za pośrednictwem poczty elektronicznej na adres: [udodo@lasy.gov.pl](mailto:udodo@lasy.gov.pl)

- c) Wszelkie informacje związane z danymi osobowymi można uzyskać, kontaktując się z Nadleśnictwem Krotoszyn nr telefonu: 62 725 32 68 lub pisząc na adres mailowy: [krotoszyn@poznan.lasy.gov.pl](mailto:krotoszyn@poznan.lasy.gov.pl)
- d) Pani/Pana dane osobowe mogą być przetwarzane w celu rozpoznawania, zapobiegania, wykrywania i zwalczania czynów zabronionych na zasadach określonych w ustawie z dnia 14 grudnia 2018 r. o ochronie danych osobowych przetwarzanych w związku z zapobieganiem i zwalczaniem przestępczości.
- e) Podstawą prawną przetwarzania danych osobowych przez Głównego Inspektora Straży Leśnej są przepisy ustawy z dnia 28 września 1991 r. lasach, w szczególności jej art. 45 ust. 1 pkt 3, art. 47 oraz art. 48a.
- f) Państwa dane przetwarzane we wskazanych powyżej celach mogą być przechowywane przez okres niezbędny dla realizacji celu, w jakim zostały zebrane, nie dłużej niż 10 lat, chyba, że przepis prawa stanowi inaczej.
- g) Państwa dane osobowe mogą być ujawniane organom publicznym, a także podmiotom współpracującym z Głównym Inspektorem Straży Leśnej, takim jak inne jednostki organizacyjne Lasów Państwowych, kancelariom prawnym, podmiotom świadczącym usługi archiwizacji i obsługi serwisowej. Odbiorcy ci zobowiązani są również do należytej ochrony ujawnionych im danych osobowych.
- h) Państwa dane osobowe nie będą przekazywane odbiorcom w państwach trzecich.
- i) Osobie, której dane są przetwarzane w przypadku naruszenia jej praw przysługuje prawo wniesienia skargi do Prezesa Urzędu Ochrony Danych Osobowych będącego organem nadzorczym w rozumieniu przepisów ochrony danych osobowych. Skargę można wnieść za pośrednictwem elektronicznej skrzynki podawczej dostępnej na stronie: <https://www.uodo.gov.pl/pl/p/kontakt> e-mailem: [kancelaria@uodo.gov.pl](mailto:kancelaria@uodo.gov.pl) lub listownie: ul. Stawki 2, 00-193 Warszawa.
- j) Przysługuje Pani/Panu prawo żądania od administratora dostępu do swoich danych osobowych, sprostowania lub usunięcia danych osobowych lub ograniczenia przetwarzania danych osobowych na zasadach określonych w ustawie z dnia 14 grudnia 2018 r. o ochronie danych osobowych przetwarzanych w związku z zapobieganiem i zwalczaniem przestępczości w szczególności jej przepisów zawartych w artykule 20.

Numer alarmowy: 112

Pogotowie: 999

Straż Pożarna: 998

Policja: 997

Nadleśnictwo Krotoszyn 62-7253268

## Regulamin korzystania ze szlaków konnych na terenie Nadleśnictwa Krotoszyn

1. Szlak konny znajdujący się na terenie zarządzanym przez Nadleśnictwo Krotoszyn to krótki odcinek pętli „Przygodzickiej” w Leśnictwie Wisławka, będącej jednym z etapów szlaku konnego „Konno Obszarami Natury Przez Wzgórza i Doliny”.
2. Szlak przeznaczony jest wyłącznie do turystycznego, rekreacyjnego i szkoleniowego użytkowania koni wierzchowych, a tam, gdzie pozwalają na to warunki terenowe i formalnoprawne, również zaprzęgów konnych.
3. Opis trasy znajduje się pod linkiem [www.konnoobszaraminatury.pl](http://www.konnoobszaraminatury.pl)
4. Przed skorzystaniem ze szlaku konnego każdy użytkownik zobowiązany jest do zapoznania się z niniejszym regulaminem.
5. Organizatorem turystyki konnej na terenie Nadleśnictwa Krotoszyn nie jest PGL Lasy Państwowe, lecz są nimi ośrodki jeździeckie, stadniny, gospodarstwa agroturystyczne posiadające konie na cele rekreacyjne itp. Za ewentualne wypadki na szlakach konnych odpowiada organizator turystyki.
6. Szlak konny ma charakter terenowy i nie posiada specjalnych przystosowań zwiększających bezpieczeństwo, dlatego też należy zachować szczególną ostrożność, zwłaszcza przy pierwszym przejeździe nieznanym odcinkiem szlaku.
7. Każdy użytkownik dorosły korzysta ze szlaku na własną odpowiedzialność, a dzieci użytkują szlak na odpowiedzialność opiekuna. Zabrania się jazdy konnej bez opieki osobom w wieku poniżej 17 lat.
8. Jazda konna jest dopuszczona jedynie po wyznaczonych drogach leśnych, ścieżkach i terenach/placach do tego przeznaczonych.
9. Wskazane jest poruszanie się kolejno, konno środkiem drogi o ile warunki inżynieryjno-techniczne temu sprzyjają, w wyjątkowych sytuacjach dopuszczalne jest prowadzenie luzem przez jeźdźca konia po prawej stronie.
10. Podczas wymijania i/lub omijania innych użytkowników szlaku obowiązuje ruch prawostronny.
11. Zbaczanie ze szlaków konnych jest dopuszczone jedynie w sytuacji wyższej konieczności (ratowania życia i zdrowia ludzi lub koni, alarmu o pożarze lasu, ominięcia powstałych przeszkód).
12. ~~skreślony~~
13. Liczba koni wjeżdżających w tym samym momencie na dany odcinek szlaku konnego nie powinna być większa niż 10 (zastęp), a w ciągu doby przez teren nadleśnictwa może przejechać maksymalnie 100 koni.
14. Na szlaku konnym mogą pojawić się przeszkody powstałe w sposób naturalny bez wiedzy organizatora turystyki i Nadleśnictwa Krotoszyn, np. złomy, wywroty, konary złamane (zwisające) przez wichury, pioruny lub okiść, drzewa ścięte przez bobry, osunięcia gruntu, wykroty. O ich istnieniu prosimy poinformować zarządcę terenu – Nadleśnictwo Krotoszyn pod numerem telefonu 62-7253268 lub e-mail: [krotoszyn@poznan.lasy.gov.pl](mailto:krotoszyn@poznan.lasy.gov.pl).
15. Zabronione jest przywiązywanie koni do urządzeń nieprzeznaczonych dla koni.
16. Obowiązek uprzęgnięcia po koniu odchodów spoczywa na jeźdźcu i dotyczy powierzchniowych obiektów rekreacyjno-wypoczynkowych – miejsc odpoczynku, parkingów leśnych, miejsc postoju.
17. Woda znajdująca się na terenie Nadleśnictwa Krotoszyn jest niezdatna do picia przez ludzi i zwierzęta, może być wykorzystywana jedynie do celów gospodarczych. Ewentualne spożycie następuje na własną odpowiedzialność, a Nadleśnictwo Krotoszyn nie odpowiada za skutki niezastosowania się do ostrzeżenia.
18. Jazda po szlakach konnych, znajdujących się poza lasem bądź takich, gdzie istnieje prawdopodobieństwo napotkania pojazdów kołowych, dozwolona jest jedynie pod warunkiem przestrzegania przepisów o ruchu drogowym, w tym m.in.:
  - a. jeździec może prowadzić luzem tylko jedno zwierzę – konia po swojej prawej stronie;
  - b. jazda wierzchem powinna się odbywać po drodze przeznaczonej do pędzenia zwierząt. W razie braku takiej drogi – po poboczu, a jeżeli brak pobocza – po jezdni;
  - c. zabrania się jazdy wierzchem poza terenami leśnymi;
  - d. bez uzdy,
  - e. obok innego uczestnika ruchu na jezdni,
  - f. po drodze twardej w czasie niedostatecznej widoczności,

- g. po drodze twardej osobie w wieku poniżej 17 lat.
19. Poszczególne odcinki szlaku mogą być okresowo zamykane z powodu prowadzenia prac leśnych lub innych ważnych względów. Będą wówczas oznaczone tablicami ZAKAZ WSTĘPU, czerwoną chorągiewką lub w inny czytelny sposób.
  20. Osoby korzystające ze szlaku zobowiązane są do podporządkowania się poleceniom pracowników Straży Leśnej.
  21. Za niezastosowanie się do jakiegokolwiek punktu niniejszego regulaminu zostanie nałożona na turystę grzywna w wysokości ustalonej przez Straż Leśną, a ponadto turysta może zostać poproszony o opuszczenie terenu, na którym obowiązują zasady wynikające z niniejszego regulaminu pod rygorem wezwania służb porządku publicznego.
  22. Każda osoba, która zauważyła ogień w lesie, ma obowiązek niezwłocznego poinformowania o tym Straży Pożarnej (998 lub 112).
  23. Biwakowanie, parkowanie samochodów i palenie ognisk może się odbywać tylko w miejscach do tego przeznaczonych i oznaczonych.
  24. Na organizowanie imprez o charakterze wycieczkowym lub masowym należy uzyskać zgodę Nadleśniczego Nadleśnictwa Krotoszyn. Organizator musi wówczas poinformować Nadleśnictwo Krotoszyn o terminie i miejscu planowanych rajdów, wycieczek, imprez grupowych itp. nie później niż 14 dni przed ich planowaną organizacją. Na organizatorze spoczywa obowiązek sprzątania miejsca imprezy w jej trakcie i po jej zakończeniu.
  25. Nadleśnictwo Krotoszyn nie ponosi odpowiedzialności za jakiegokolwiek szkody rzeczowe lub osobowe powstałe w trakcie korzystania ze szlaków konnych.
  26. Rozpoczęcie korzystania ze szlaku konnego uważa się za akceptację niniejszego regulaminu w całości przez użytkownika.
  27. Obszar obiektów liniowych może być monitorowany.
  28. Administrator danych osobowych - Główny Inspektor Straży Leśnej przywiązuje szczególną wagę do poszanowania Państwa prywatności dokłada wszelkich starań, by zapewnić bezpieczeństwo danych osobowych przetwarzanych w związku z realizowanymi przez siebie zadaniami w zakresie zapobiegania i zwalczania przestępczości.
  29. Przetwarzanie Państwa danych odbywa się zgodnie z obowiązującymi w tym zakresie przepisami, w szczególności ustawy z dnia 14 grudnia 2018 r. o ochronie danych osobowych przetwarzanych w związku z zapobieganiem i zwalczaniem przestępczości (Dz. U. z 2019 r. poz. 125).
    - Administratorem Pani/Pana danych osobowych jest Główny Inspektor Straży Leśnej z siedzibą w Warszawie przy ul. Grójeckiej 127, 02-124 Warszawa, tel. 22 – 589-82 -14; e-mail: udodo@lasy.gov.pl
    - Administrator wyznaczył Inspektora ochrony danych, z którym można kontaktować się w sprawie Pana/Pani danych osobowych kierując korespondencję na adres siedziby Administratora telefonicznie - 668 489 563 lub za pośrednictwem poczty elektronicznej na adres: udodo@lasy.gov.pl
    - Wszelkie informacje związane z danymi osobowymi można uzyskać, kontaktując się z Nadleśnictwem Krotoszyn nr telefonu: 62-7253268 lub pisząc na adres mailowy: krotoszyn@poznan.lasy.gov.pl
    - Pani/Pana dane osobowe mogą być przetwarzane w celu rozpoznawania, zapobiegania, wykrywania i zwalczania czynów zabronionych na zasadach określonych w ustawie z dnia 14 grudnia 2018 r. o ochronie danych osobowych przetwarzanych w związku z zapobieganiem i zwalczaniem przestępczości.
    - Podstawą prawną przetwarzania danych osobowych przez Głównego Inspektora Straży Leśnej są przepisy ustawy z dnia 28 września 1991 r. lasach, w szczególności jej art. 45 ust. 1 pkt 3, art. 47 oraz art. 48a.
    - Państwa dane przetwarzane we wskazanych powyżej celach mogą być przechowywane przez okres niezbędny dla realizacji celu, w jakim zostały zebrane, nie dłużej niż 10 lat, chyba, że przepis prawa stanowi inaczej.
    - Państwa dane osobowe mogą być ujawniane organom publicznym, a także podmiotom współpracującym z Głównym Inspektorem Straży Leśnej, takim jak inne jednostki organizacyjne Lasów Państwowych, kancelariom prawnym, podmiotom świadczącym

usługi archiwizacji i obsługi serwisowej. Odbiorcy ci zobowiązani są również do należytej ochrony ujawnionych im danych osobowych.

- Państwa dane osobowe nie będą przekazywane odbiorcom w państwach trzecich.
- Osobie, której dane są przetwarzane w przypadku naruszenia jej praw przysługuje prawo wniesienia skargi do Prezesa Urzędu Ochrony Danych Osobowych będącego organem nadzorczym w rozumieniu przepisów ochrony danych osobowych. Skargę można wnieść za pośrednictwem elektronicznej skrzynki podawczej dostępnej na stronie: <https://www.uodo.gov.pl/pl/p/kontakt> e-mailem: kancelaria@uodo.gov.pl lub listownie: ul. Stawki 2, 00-193 Warszawa.
- Przysługuje Pani/Panu prawo żądania od administratora dostępu do swoich danych osobowych, sprostowania lub usunięcia danych osobowych lub ograniczenia przetwarzania danych osobowych na zasadach określonych w ustawie z dnia 14 grudnia 2018 r. o ochronie danych osobowych przetwarzanych w związku z zapobieganiem i zwalczaniem przestępczości w szczególności jej przepisów zawartych w artykule 26.

Numer alarmowy: 112

Pogotowie: 999

Straż Pożarna: 998

Policja: 997

Nadleśnictwo Krotoszyn 62-7253268